Beteiligungen des Stadtwerke Augsburg-Konzerns

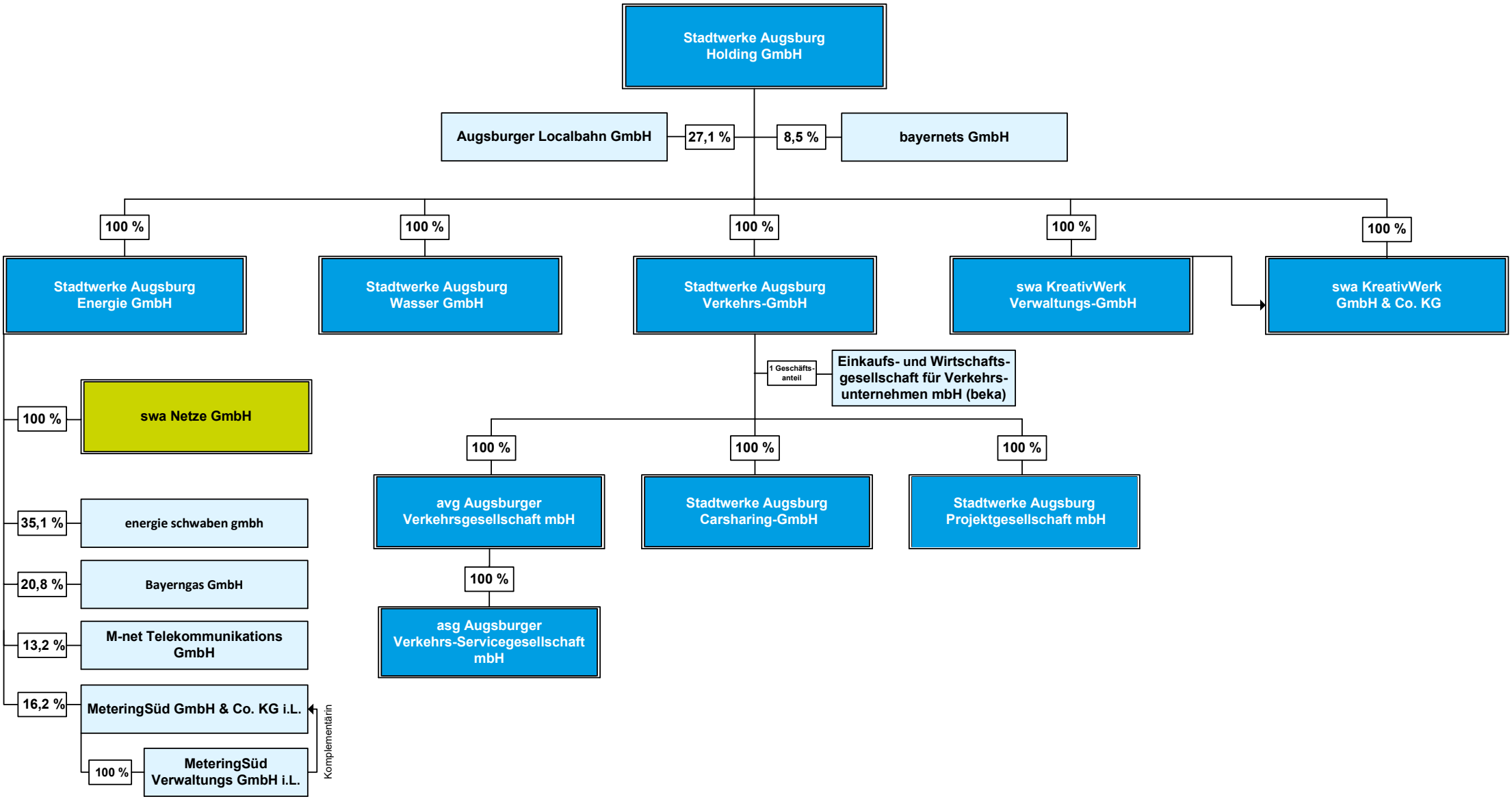

Stand: 01.01.2023

swa
Energie Wasser Mobilität